



Cultuurcentrum De Spil vzw
Hippoliet Spilleboutdreef 1
B-8800 Roeselare
T +32 51 265 700
info@despil.be
www.despil.be

CONTACT

Technisch verantwoordelijke Wim Bagein – T +32 51 265 700 – M +32 478 511 767 – wim.bagein@despil.be

ALGEMEEN - PUBLIEK GEDEELTE

- CAPACITEIT**

Parterre	598 plaatsen, waarvan 90 mobiele zetels op de orkestbak
Balkon	238 plaatsen
Rolstoelen	6 plaatsen op rij A van de parterre
- TOEGANG** De hoofdingang bevindt zich aan de voorkant van het gebouw. Toegang tot de zaal via 2 deuren op het gelijkvloers, 2 deuren op het eerste verdiep en 2 deuren op het tweede verdiep

ALGEMEEN – BACKSTAGE

- TOEGANG TONEEL** Via de loskade op de parking van de Schouwburg, die plaats biedt aan 1 trailer (toegang parking aan de rechterzijde van het gebouw)
GPS coördinaten : N 50°56'15.418" E 3°7'28.885"
Hoogte loskade is 110cm
1 sectionale poort van 2,85m breed op 3,20m hoog
De kleinste doorgang naar het podium is 2,79m breedte op 3,02m hoogte
Naast de loskade is de artiesteningang. Toegang met 4-cijferige code, op verzoek verkrijgbaar
- LOGES** Er zijn in totaal 11 loges, verdeeld over 3 verdiepingen.
Er is Wi-Fi in de loges
Alle loges zijn voorzien van een wastafel met koud en warm water, een verlichte spiegel en podium afluistering
Op elke verdieping zijn er 2 toiletten en 2 douches
Op basis van beschikbaarheid kunnen eventueel nog leslokalen als loge benut worden

EERSTE VERDIEP

Loge 1 (3 personen, 12m²) Loge 2 (7 personen, 19m²) Loge 3 (3 personen, 10m²)
Artiestenfoyer

GELIJKVLOERS (niveau podium)

Loge 4 (2 personen, 7m²) Loge 5 (1 persoon, 6m²) Loge 6 (3 personen, 10m²)
Loge 7 (2 personen, 7m²) Loge 8 (3 personen, 9m²)

KELDERVERDIEP

Loge 9 (4 personen, 11m²) Loge 10 (7 personen, 18m²)
Loge 11 (4 personen, 11m²)

VEILIGHEID EN REGLEMENTEN

Alle elementen die op het podium worden geplaatst of ingehangen (decors, doeken, hout, ...) moeten brandvertragend behandeld zijn.

Elk gebruik van rook, vuur, pyrotechnieken, confetti, ... moet vooraf worden meegedeeld en indien nodig besproken worden.

Het bedienen van de trekkenwand is voorbehouden aan het personeel van De Spil, of na uitdrukkelijke toestemming.

Het is absoluut verboden om personen te hijsen met de trekkeninstallatie.

Het brandscherm moet ten allen tijde in vrije val naar beneden kunnen. Daarom is het verboden om decor te bouwen onder het brandscherm door.

Het maximaal toegelaten geluidsniveau bij elektronisch versterkte (muziek)activiteiten is 95dB(A) LAeq15min. Boetes voortkomend uit overtredingen zullen worden verhaald op de techniker die de overtreding begaat.

Er geldt een algemeen rookverbod in het volledige gebouw.

PODIUM / INFRASTRUCTUUR

1. AFMETINGEN

Toneelopening : 9m tot 12m (beweegbare manteau's)

Vrije hoogte onder portaal : 5,5m tot 7m (beweegbare harlekijn fries)

Podium : 20m breed (muur tot muur)

80cm hoog

15,2m diep (rand scène tot achterwand)

Voortoneel : 2,40m tot aan manteau's

2. KENMERKEN

Zwevend podium

Metalen frames van 0,5m op 2m met Keruing hout

Mat zwart geschilderd met Rosco podiumverf

Draagkracht : 500kg/m²

3. TONEELTOREN / TREKKEN

Vrije hoogte tussen toneelvloer en onderkant trekken : 17,36m

Hoogte tussen toneelvloer en onderkant rollenzolder : 18,35m

Hoogte tussen toneelvloer en plafond toneeltoren : 20,50m

29 TREKKEN BOVEN DE TONEELVLOER

15m lang, 50mm diameter, dubbele buis

22 handbediende trekken

7 gemotoriseerde trekken

Maximale belasting : 300kg verdeeld

Maximale puntbelasting : 80kg onder de hijskabels

4 TREKKEN BOVEN HET ACHTERTONEEL

12m lang, 50mm diameter, dubbele buis

gemotoriseerde trekken, 2 vaste snelheden

Maximale belasting : 200kg verdeeld

Maximale puntbelasting : 80kg onder de hijskabels

2 ZIJTREKKEN

9m lang, 50mm diameter, dubbele buis

gemotoriseerde trekken, 1 vaste snelheid

Maximale belasting : 300kg verdeeld

Maximale puntbelasting : 80kg onder de hijskabels

1 PROSCENIUMTREK

11m lang, 50mm diameter, enkele buis

gemotoriseerde trek, 1 vaste snelheid

Maximale belasting : 300kg verdeeld

Maximale puntbelasting : 50kg onder de hijskabels

Opmerkingen bij onderstaande trekkenlijst

- De rijen in grijs gemarkeerd zijn leegtes, de plaats voor de trekken is voorzien, maar ze bestaan niet!
- Standaard gebruik kan steeds aangepast worden naargelang de behoeften van de productie

Nr	Motor	Standaard gebruik	Positie	diepte	Lengte	Max last
-1	✓		Voortoneel	-2,40	11m	300 kg / 50kg
1			Toneel	1,15	15m	300 kg / 80kg
2			Toneel	1,39	15m	300 kg / 80kg
3						
4		Fries	Toneel	1,85	15m	300 kg / 80kg
5		Poten	Toneel	2,05	15m	300 kg / 80kg
6	✓		Toneel	2,31	15m	300 kg / 80kg
7			Toneel	2,55	15m	300 kg / 80kg
8		Poten	Toneel	3,16	15m	300 kg / 80kg
9	✓		Toneel	3,46	15m	300 kg / 80kg
10		Fries	Toneel	3,65	15m	300 kg / 80kg
11			Toneel	3,91	15m	300 kg / 80kg
12	✓		Toneel	4,15	15m	300 kg / 80kg
13		Poten	Toneel	4,40	15m	300 kg / 80kg
14						
15		Fries	Toneel	4,88	15m	300 kg / 80kg
16			Toneel	5,12	15m	300 kg / 80kg
17	✓		Toneel	5,37	15m	300 kg / 80kg
18		Poten	Toneel	5,61	15m	300 kg / 80kg
19						

20			Toneel	6,14	15m	300 kg / 80kg
21	✓		Toneel	6,36	15m	300 kg / 80kg
22			Toneel	6,63	15m	300 kg / 80kg
23		Poten	Toneel	7,28	15m	300 kg / 80kg
24						
25		Fries	Toneel	7,74	15m	300 kg / 80kg
26			Toneel	7,98	15m	300 kg / 80kg
27	✓		Toneel	8,23	15m	300 kg / 80kg
28						
29		Horizonbatterij	Toneel	8,73	15m	300 kg / 80kg
30						
31		Poten	Toneel	9,20	15m	300 kg / 80kg
32						
33	✓		Toneel	9,69	15m	300 kg / 80kg
34			Toneel	9,93	15m	300 kg / 80kg
35		Zwart Fond	Toneel	10,24	15m	300 kg / 80kg
36		Wit Fond	Toneel	10,44	15m	300 kg / 80kg
37	✓		Achtertoneel	11,36	12m	200 kg / 80kg
38	✓		Achtertoneel	11,75	12m	200 kg / 80kg
39	✓		Achtertoneel	12,12	12m	200 kg / 80kg
40	✓		Achtertoneel	12,53	12m	200 kg / 80kg
ZIJ	✓		Cour	***	9m	300 kg / 80kg
ZIJ	✓		Jardin	***	9m	300 kg / 80kg

4. ORKESTBAK

De orkestbak bestaat uit 3 delen:

- 1 centraal deel (2,2m x 4,3m) die tevens een hydraulische goederenlift is (hefvermogen = 2t)
4 niveaus : podium, parterre, orkestbak (= 2,35m lager dan toneel), onder toneel
- 2 buitenste delen die tevens spiraalliften zijn (hefvermogen = 0kg)
3 niveaus : podium, parterre, orkestbak (= 2,35m lager dan toneel)

14m breed op het breedste punt & 3,3m diep (5,65m indien op niveau orkestbak)

5. BRUGGEN

2 laterale werkbruggen, onderkant op 7,2m van de toneel vloer

1 vaste portaalbrug, aansluitend op de laterale werkbruggen, onderkant op 7,2m van de toneel vloer
9 zaalbruggen, waarvan 5 bruikbaar voor licht

6. STROOMVOORZIENING

Voeding voor geluid en licht zijn van elkaar gescheiden

JARDIN

- 3 x 400V – 125A (licht)
- 3 x 400V – 63A (licht)
- 3 x 400V – 32A (licht)
- 4 x 400V – 16A (licht)

COUR

- 1 x 400V – 63A (geluid, doorsteek naar Jardin voorzien)

Er zijn nog diverse 240V – 16A aansluitingen rondom het podium

TECHNISCHE UITRUSTING – ALGEMEEN

1. THEATERDOEKEN / PROJECTIESCHERMEN

- Handbediend voordoek nachtblauw (bediening op cour vooraan)
- 14 poten nachtblauw 3m x 9m (b x h)
- 5 friezen nachtblauw 15m x 3m (b x h)
- 2 (halve) fond doeken nachtblauw 9,5m x 9m (b x h)
- 1 fond doek nachtblauw 15m x 9m (b x h)
- 1 infini wit 15m x 9m (b x h)
- 4 zijzwart doeken 5m x 7m (b x h – 2 per kant, gemonteerd op rail onder laterale werkbruggen)
- 1 gaasdoek zwart 15m x 9m (b x h)
- 1 opzicht projectiescherm wit 14m x 7m (vast net voor de manteau's)
- 1 opzicht projectiescherm wit 6m x 4m (b x h – op alu frame – enkel inhangen)

2. DANSVINYL

Zwart / wit

- 7 rollen van 14m op 1,6m
- 2 rollen van 12,5m op 1,6m
- 1 stuk aangepast aan de orkestbak (voortoneel)

TECHNISCHE UITRUSTING – LICHT

1. DIMMERS

- 224 x 2,5kW (ADB Eurodim 2)
- 18 x 5kW (ADB Eurodim 2)
- 14 x switch 2,5kW (ADB Eurodim 2)
- 1 x dimpack met 6 x 3kW (ADB Memopack - mobiel, 400V 32A voeding)
- 4 x handdimmer 1 x 2kW (mobiel, 240V 16A voeding)

2. LICHTTAFELS

- ADB Mentor 240 ch
- ADB Mentor extension wing 24 subs
- MA Dot2 XL-F (wordt gedeeld met de Komedie, dus beschikbaarheid checken!)
- MA Dot2 F-wing

3. AANSLUITINGEN

Multiconnectoren zijn Harting Han-16 voor de 2,5kW kanalen of Han-6 voor de 5kW kanalen

De 2,5kW kringen zitten op CEE 16A (blauw)

De 5kW kringen zitten op CEE 32A (blauw)

4. STATIEVEN

- 7 x Chrome Manfrotto wind-up statief : 3,7m
- 1 x Chrome Manfrotto telescoopstatief : 3,8m
- 5 x Zwart Manfrotto telescoopstatief : 3,0m
- 13 x vloerstatief voor montage met haak
- 20 x vloerstatief voor montage zonder haak

5. ZAALLICHT

56 halogeen verstralers 300W, dmx bediening mogelijk

6. SPOTS – ZAALBRUGGEN

- 12 x PC 2kW ADB C-203
- 6 x PC 1,2kW ADB C-103
- 10 x Profiel 2kW ADB DN-205 (10°-22°)
- 6 x Profiel 1,2kW ADB DSN-105 (11°-23°)
- 2 x Profiel 1,2kW ADB DS-105 (15°-31°)

7. SPOTS – BALKONS

- 4 x Profiel 2kW ADB DN-205 (10°-22°)
- 4 x PC 1,2kW ADB C-103

8. SPOTS – PORTAALBRUG

- 16 x PC 1,2kW ADB C-103
- 5 x Profiel 1,2kW ADB DS-105 (15°-31°)

9. SPOTS – MANTEAU'S

- 8 x PC 1,2kW ADB C-103 (4 per kant)

10. SPOTS – LICHTKARREN / PODIUM

- PC (pebble)
 - 4 x PC 500W ADB C-51
 - 24 x PC 1,2kW ADB C-103
- Fresnel
 - 12 x Fresnel 1,2kW ADB F-101
 - 6 x Fresnel 2kW ADB F-201
 - 2 x Fresnel 5kW ADB SH-50
- Profiel
 - 8 x Profiel 1,2kW ADB DS-105 (15°-31°)
 - 8 x Profiel 1,2kW ADB DW-105 (15°-38°)
 - 8 x Profiel 1,2kW ADB DVW-105 (38° - 57°)
- PAR-64
 - 40 x PAR64 CP60 / CP61 / CP62
 - 8 x PAR64 Short-nose CP60 / CP61 / CP62
 - 4 x six-bar CP60 / CP61 / CP62
 - 2 x ACL-set
- Quartz
 - 8 x verstraler ADB LF-1000
 - 5 x triple horizon ADB ACP-1003H
 - 11 x single horizon ADB ACP-1001
- Diverse
 - 8 x Striplight Showtec T-20
 - 6 x 2-light Molefay Showtec par36-2L (passief)
 - 2 x Strobcoop 3kW Luxibel LX-301
- LED
 - 30 x LED-Par 64W Showtec Power Spot 9 Q6 Tour (RGBWUVA)

11. HAZER

- 1 x Hazer REEL-FX DF-50
- 1 x ventilator (40cm) op dimmer

1. MENGTAfels

- 1 x Midas Venice 320
- 1 x Midas Venice 160
- 1 x Midas M32
- 1 x Midas M32R
- 1 x Yamaha LS-9/16

2. FOH-SYSTEEM

PARTERRE

- 2 x Meyer Sound MSL-2 per kant
- 1 x Renkus-Heinz DRS 18-2B sub per kant
- 4 x Meyer Sound UPA-1C in centercluster opgehangen
- 4 x Renkus-Heinz TRX-61 frontfill
- 10 x Renkus-Heinz SGX-41 infill onder balkons

BALKON

- 4 x Renkus-Heinz SGX-41 infill voor zijbalkons 1 en 2 (1 per kant per balkon)
- 2 x Renkus-Heinz PNX-121/6A infill voor zijbalkons 3, 4 en 5 (1 per kant)
- 4 x Renkus-Heinz PNX-121/6A infill voor centraal balkon (2 per kant in cluster)
- 8 x Renkus-Heinz TRX-81 voor centraal balkon

3. OUTBOARD

- 1 x Yamaha SPX-2000
- 1 x Lexicon LXP-15
- 4 x DBX 166A compressor/limiter/gate
- 3 x Klark Teknik DN-360 stereo EQ
- 1 x DBX 2233 stereo EQ
- 1 x Sony MDS E52 MD speler/recorder
- 1 x Tascam DCRW-750 CD speler/recorder
- 2 x Tascam CD-01U CD speler
- 2 x Furman PL-8C E

4. AANSLUITINGEN

- Analoge multi-kabel 34/10 + Stageblock cour en jardin
- Cat5e digitale multi-kabel + 2 x Midas DL-16

5. MONITORS

- 8 x d&B Max-15
- 2 x Renkus-Heinz TRX-61

6. MICRO'S

- 1 x Shure Bèta 52
- 3 x Shure Bèta 56
- 6 x Shure SM 57
- 6 x Shure SM 58
- 4 x Shure SM 81
- 3 x Shure Bèta 87
- 2 x Shure SM 98
- 1 x Shure Bèta 57

- 4 x AKG C-480 (CK63 head)
- 2 x AKG C-414 XLII
- 2 x AKG C-411 III
- 2 x AKG C-516 ML

- 2 x Sennheiser MD 421
- 2 x Sennheiser E 606
- 1 x Sennheiser E 604

- 1 x Neumann KMS 105 bk
- 2 x Neumann KM 184 mt

- 4 x DPA 4099 (+ uitgebreide set instrument adapters)
- 3 x Crown PCC 170
- 4 x Audio Technica U 851 R

- 5 x Klark Teknik LBB 100
- 2 x Klark Teknik DN 100
- 2 x BSS AR 133
- 2 x Radial JDI Duplex
- 2 x Radial Pro-AV2
- 1 x Radial USB-Pro
- 1 x Helpinstill Piano pick-up

7. DRAADLOZE MICRO'S

- 4 x Shure ULX-D4D digital dual receiver
- 8 x Shure ULX-D1 digital bodypack transmitter
- 4 x Shure ULX-D2 Bèta 58 digital handheld microfoon
- 8 x DPA 4066 headset microfoon
- 2 x Audio Technica BP-896 miniatuur microfoon

TECHNISCHE UITRUSTING – VIDEO

1 x Panasonic PT-DW640ELK (6000 ansi-lumen)

1 x Barco DP2K C15 (15000 ansi-lumen) (vaste installatie!!)

PLANNEN

1. DOORSNEDE

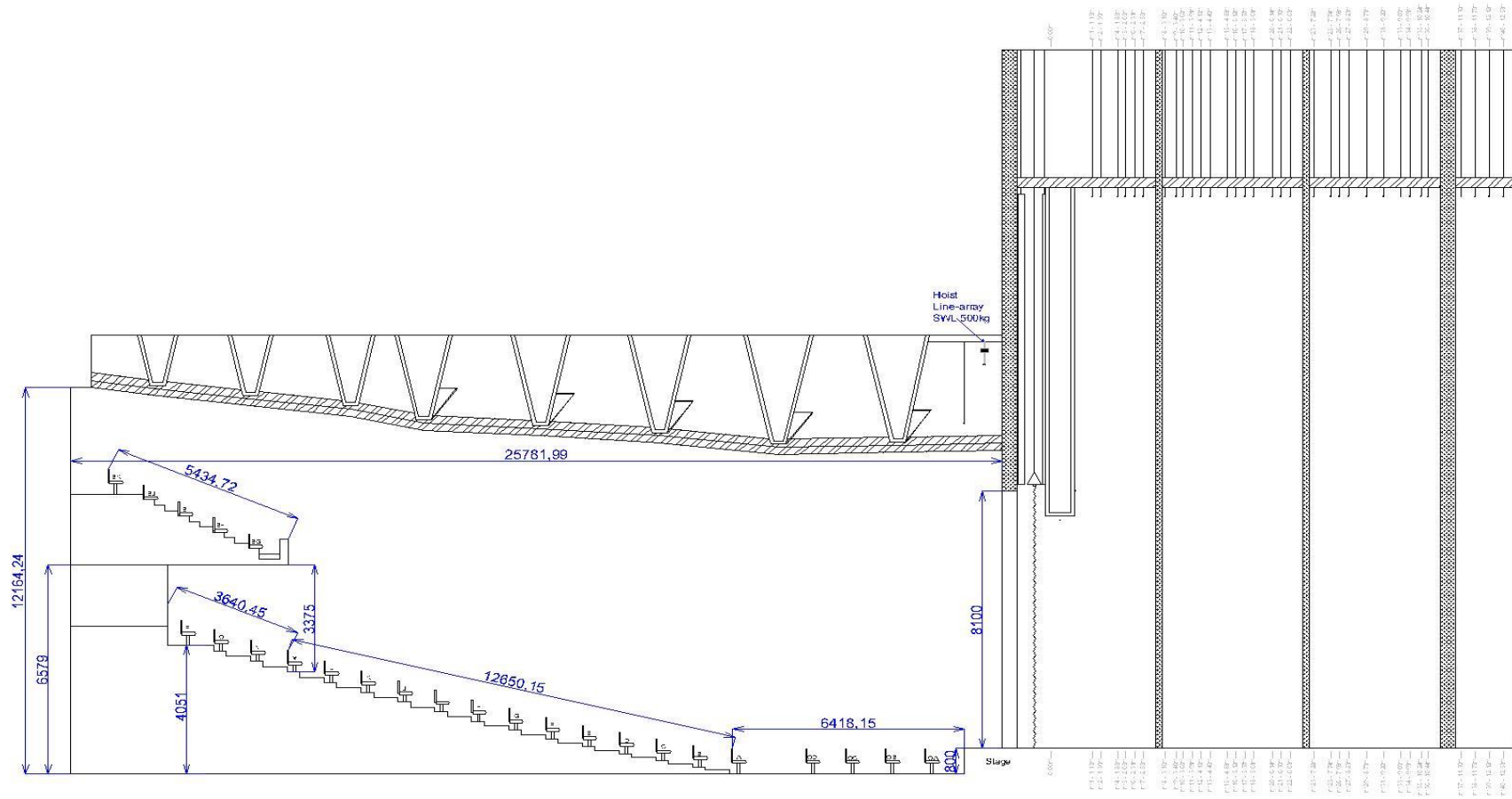

2. PODIUM

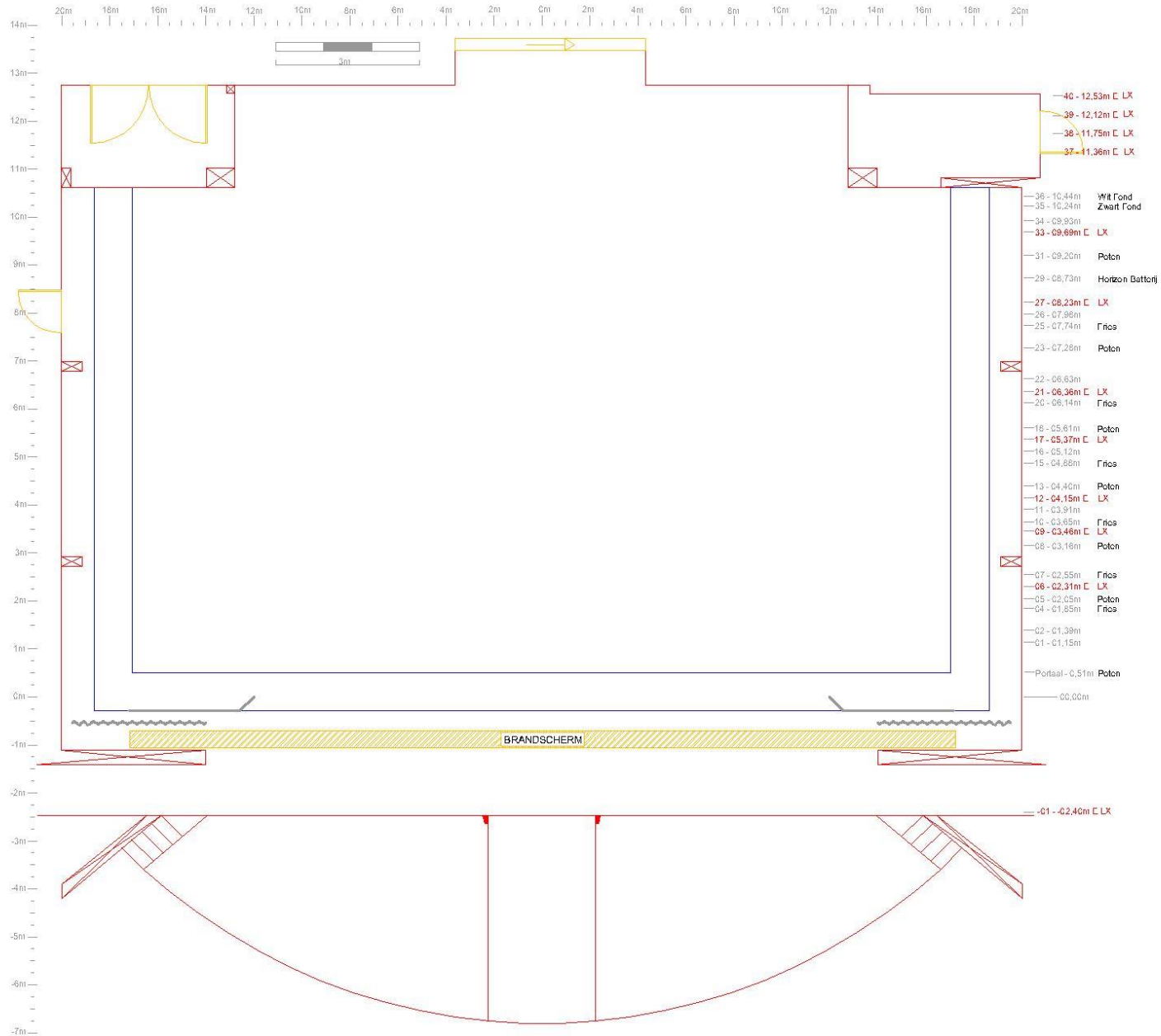

3. LICHT

